DATABASE

Alisson Fernandes Soares
RA: 223853

Arthur Souza Trindade
RA: 241658

Gabriel Santos Rossi
RA: 236236

Giovanni Vieira Bergamo
RA: 240992

Samuel Nascimento Fernandes
RA: 216058

Prof: Matheus Melo

DESCRITIVO

Uma empresa dona de uma grande Lan House, solicita o serviço G9 Arena Gamer é sustentado por uma arquitetura de dados onde solicita o cadastro dos clientes exigindo para seu cadastro: CPF, nome completo, telefone, e-mail, data de nascimento, endereço residencial, data de cadastro e status. O cliente possui um relacionamento estratégico com a tabela de Planos identificados por nome e valor, permitindo a aplicação de benefícios e descontos de fidelidade. Os computadores precisam estar cadastrados dentro do banco de dados, onde foi solicitado algumas informações, como o número identificador, configurações de hardware (processador, RAM, GPU), status e localização. Os computadores precisam estar vinculados à manutenção, onde o funcionário (especificamente do cargo técnico) registra suas manutenções detalhando data, custo e descrição do problema. Além disso, o computador precisa ter o controle da sua reserva, que gerencia o agendamento de máquinas por clientes para períodos específicos, fazendo com que outros clientes não consigam agendar a mesma máquina dentro do mesmo período. A sessão, que estabelece o vínculo entre cliente e computador, registra o uso em tempo real com início, fim e valor total. A gestão de conveniência fica atrelada à venda, que fica conectado ao Cliente, o Funcionário e a tabela de item de venda. Esta última atua como o elo com o catálogo de Produtos, garantindo o controle rigoroso de estoque, preços unitários e valor total por transação

DIAGRAMA

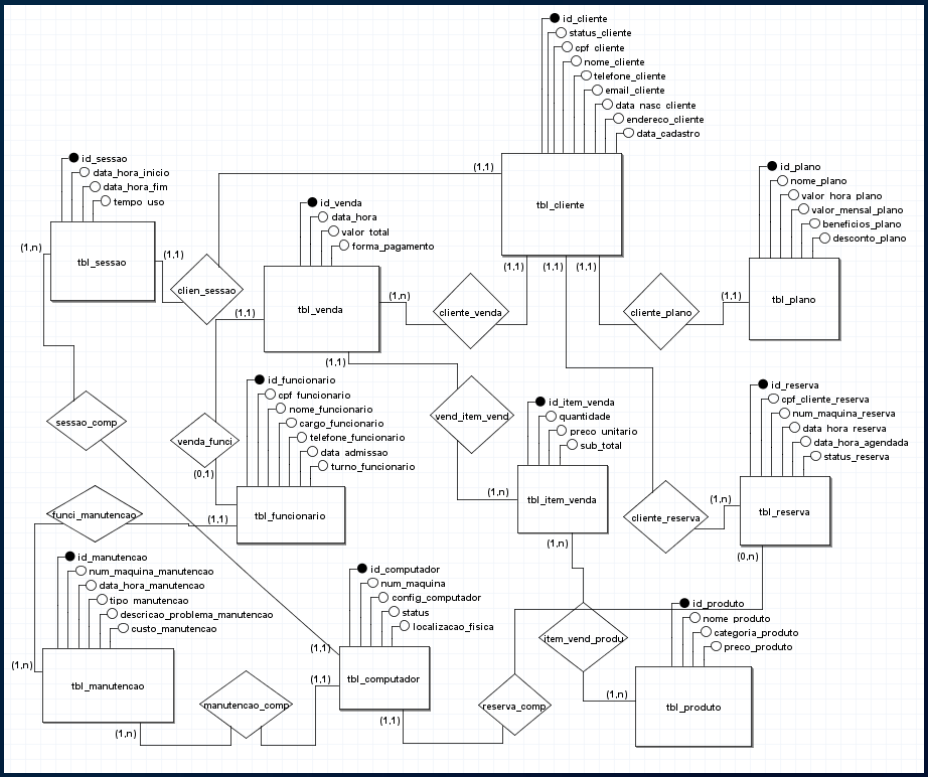
id_cliente
status_cliente
cpf_cliente
nome_cliente
telefone_cliente
email_cliente
data_nasc_cliente
endereco_cliente
data_cadastro
tbl_cliente
id_sessao
data_hora_inicio
data_hora_fim
tempo_uso
tbl_sessao
id_venda
data_hora
valor_total
forma_pagamento
tbl_venda
id_plano
nome_plano
valor_hora_plano
valor_mensal_plano
beneficios_plano
desconto_plano
tbl_plano
clien_sessao
cliente_venda
cliente_plano
id_funcionario
cpf_funcionario
nome_funcionario
cargo_funcionario
telefone_funcionario
data_admissao
turno_funcionario
tbl_funcionario
sessao_comp
venda_funci
vend_item_vend
id_item_venda
quantidade
preco_unitario
sub_total
tbl_item_venda
id_reserva
cpf_cliente_reserva
num_maquina_reserva
data_hora_reserva
data_hora_agendada
status_reserva
tbl_reserva
cliente_reserva
funci_manutencao
id_manutencao
num_maquina_manutencao
data_hora_manutencao
tipo_manutencao
descricao_problema_manutencao
custo_manutencao
tbl_manutencao
id_computador
num_maquina
config_computador
status
localizacao_fisica
tbl_computador
manutencao_comp
reserva_comp
id_produto
nome_produto
categoria_produto
preco_produto
tbl_produto
item_vend_produ
(1,1)
(1,n)
(0,1)
(0,n)

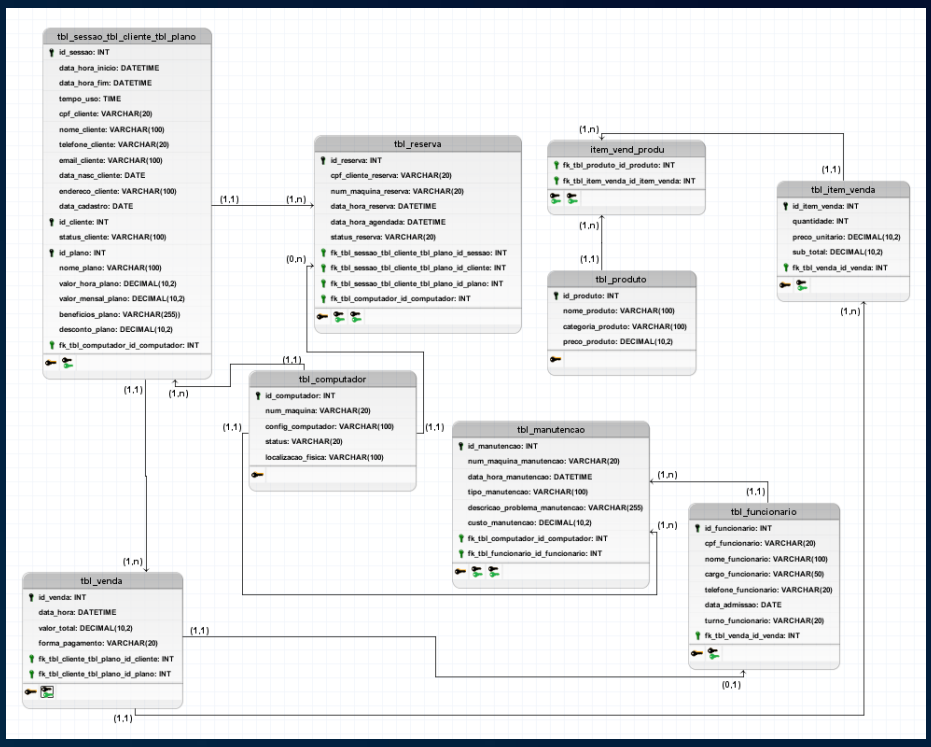
tbl_sessao_tbl_cliente_tbl_plano
id_sessao: INT
data_hora_inicio: DATETIME
data_hora_fim: DATETIME
tempo_uso: TIME
cpf_cliente: VARCHAR(20)
nome_cliente: VARCHAR(100)
telefone_cliente: VARCHAR(20)
email_cliente: VARCHAR(100)
data_nasc_cliente: DATE
endereco_cliente: VARCHAR(100)
data_cadastro: DATE
id_cliente: INT
status_cliente: VARCHAR(100)
id_plano: INT
nome_plano: VARCHAR(100)
valor_hora_plano: DECIMAL(10,2)
valor_mensal_plano: DECIMAL(10,2)
beneficios_plano: VARCHAR(255))
desconto_plano: DECIMAL(10,2)
fk_tbl_computador_id_computador: INT
tbl_reserva
id_reserva: INT
cpf_cliente_reserva: VARCHAR(20)
num_maquina_reserva: VARCHAR(20)
data_hora_reserva: DATETIME
data_hora_agendada: DATETIME
status_reserva: VARCHAR(20)
fk_tbl_sessao_tbl_cliente_tbl_plano_id_sessao: INT
fk_tbl_sessao_tbl_cliente_tbl_plano_id_cliente: INT
fk_tbl_sessao_tbl_cliente_tbl_plano_id_plano: INT
fk_tbl_computador_id_computador: INT
item_vend_produ
fk_tbl_produto_id_produto: INT
fk_tbl_item_venda_id_item_venda: INT
tbl_item_venda
id_item_venda: INT
quantidade: INT
preco_unitario: DECIMAL(10,2)
sub_total: DECIMAL(10,2)
fk_tbl_venda_id_venda: INT
tbl_produto
id_produto: INT
nome_produto: VARCHAR(100)
categoria_produto: VARCHAR(100)
preco_produto: DECIMAL(10,2)
tbl_computador
id_computador: INT
num_maquina: VARCHAR(20)
config_computador: VARCHAR(100)
status: VARCHAR(20)
localizacao_fisica: VARCHAR(100)
tbl_manutencao
id_manutencao: INT
num_maquina_manutencao: VARCHAR(20)
data_hora_manutencao: DATETIME
tipo_manutencao: VARCHAR(100)
descricao_problema_manutencao: VARCHAR(255)
custo_manutencao: DECIMAL(10,2)
fk_tbl_computador_id_computador: INT
fk_tbl_funcionario_id_funcionario: INT
tbl_funcionario
id_funcionario: INT
cpf_funcionario: VARCHAR(20)
nome_funcionario: VARCHAR(100)
cargo_funcionario: VARCHAR(50)
telefone_funcionario: VARCHAR(20)
data_admissao: DATE
turno_funcionario: VARCHAR(20)
fk_tbl_venda_id_venda: INT
tbl_venda
id_venda: INT
data_hora: DATETIME
valor_total: DECIMAL(10,2)
forma_pagamento: VARCHAR(20)
fk_tbl_cliente_tbl_plano_id_cliente: INT
fk_tbl_cliente_tbl_plano_id_plano: INT
(1,1)
(1,n)
(0,n)
(0,1)